

Die Partner im Lebertumorzentrum

Evangelisches Krankenhaus Düsseldorf

Klinik für Allgemein-, Viszeral- und Onkologische Chirurgie

Prof. Dr. Werner Hartwig, Leiter Lebertumorzentrum
Dr. Hubert Preissinger-Heinzel, Koordinator

Medizinische Klinik

Priv.-Doz. Dr. Torsten Beyna, stellvertretender Leiter LZ
Dr. Jörg Höllerich, Koordinator

Onkologie

Dr. Henning Bredenfeld, Leiter des MVZ

Radiologische Klinik

Prof. Dr. Thomas Lauenstein

Strahlentherapie

Gabriele Hönnmann

Anästhesie und Schmerztherapie

Priv.-Doz. Dr. Olaf Boehm

Psychoonkologie

Dr. Türkiz Akalin

Institut für Physiotherapie

Frank-Peter Bossert MAS

Palliativmedizin

Dr. med. Dipl.-Theol. Martin Zodrow (ambulant)
Markus Kurz (stationär)

Hospiz

Barbara Krug

Sozialberatung

Sarah Köhler

Universitätsklinikum Düsseldorf

Institut für Pathologie

Univ.-Prof. Dr. Irene Esposito

Kontakte unter: www.evk-duesseldorf.de



Lebertumorzentrum am Evangelischen Krankenhaus Düsseldorf

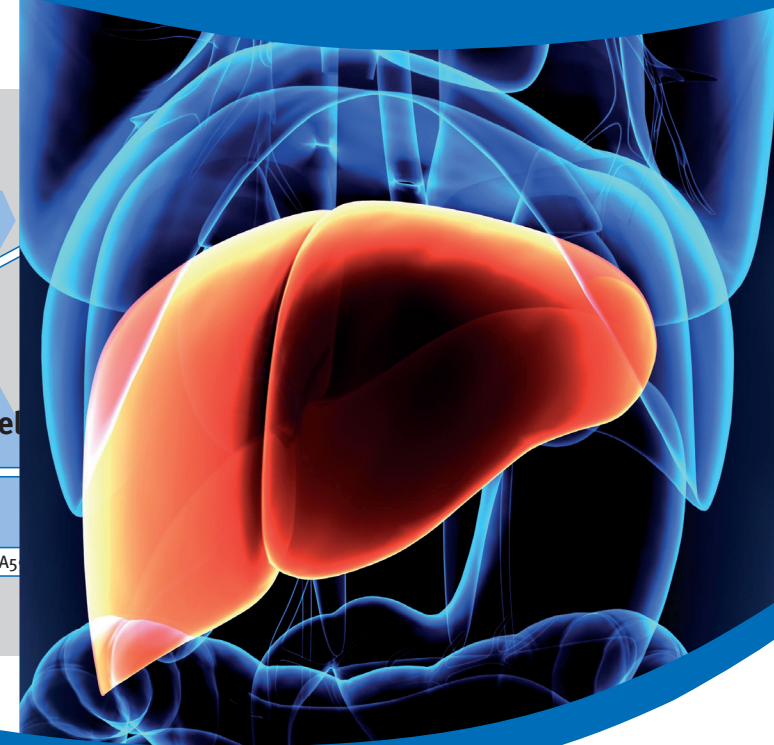

**Lebertumorzentrum am
Evangelischen Krankenhaus Düsseldorf**
Kirchfeldstr. 40 | 40217 Düsseldorf

Telefon 0211/919 - 1005
Telefax 0211/919 - 3910
lebertumorzentrum@evk-duesseldorf.de

www.evk-duesseldorf.de/lebertumorzentrum

Gebündelte Kompetenz

Die Leber ist ein lebenswichtiges Organ und spielt eine große Rolle bei der Entgiftung des Körpers. Ist diese Funktion gestört, können eine Gelbfärbung von Haut und Augen oder Oberbauchschmerzen erste Anzeichen einer immer häufiger auftretenden Krankheit sein: Leberkrebs. Die Zahl der an bösartigen Leber- und Gallengangstumoren und Lebermetastasen erkrankten Menschen hat sich in den letzten 35 Jahren verdoppelt. Umso wichtiger ist es, einen Tumor frühzeitig zu erkennen, richtig einzuschätzen und folglich korrekt zu behandeln.

Aufgrund der komplexen Bauweise und starken Durchblutung der Leber ist sowohl die Diagnostik von Leber- und Gallengangstumoren und -metastasen als auch die Leberchirurgie hochanspruchsvoll und bedarf einer sehr großen Erfahrung eines interdisziplinären Expertenteams. Priv.-Doz. Dr. Torsten Beyna, Chefarzt der Medizinischen Klinik, verfügt über eine besondere Expertise in der endoskopischen Diagnostik und Therapie von Gallenwegs- und Lebertumoren. Die endoskopische Abteilung ist von der Weltorganisation für Endoskopie (WEO) als „Center of Excellence“ anerkannt. Prof. Dr. Thomas Lauenstein, Chefarzt der Radiologischen Klinik, verfügt über eine international anerkannte Expertise bei der MRT-Untersuchung von Lebertumoren und bei der interventionellen Therapie von Lebermetastasen. Und Prof. Dr. Werner Hartwig, Chefarzt der Chirurgischen Klinik, hat eine ausgewiesene Operationserfahrung (inkl. Lebertransplantation) durch über 20 Jahre Tätigkeit an zwei der größten Leberzentren Deutschlands.

Diagnose und Therapie

Für die korrekte Diagnose eines Leber- und Gallengangs-tumors stehen in unserem Lebertumorzentrum modernste Untersuchungsmethoden zur Verfügung. Mittels Ultraschall, Computertomographie (CT) und Magnetresonanztomographie (MRT), welche jeweils mit spezifischen Kontrastmitteln die

verschiedenen Lebertumoren unterscheiden können, werden die Tumore exakt in ihrer Größe, Lage und Anzahl bestimmt. Die Endosonographie, die Endoskopische Retrograde Cholangiographie (ERC) und die Cholangioskopie (= Spiegelung der Gallenwege mittels einer ultradünnen Kamera) werden eingesetzt, um Tumore exakt darzustellen und Gewebeproben zu entnehmen.

Bösartige Leber- und Gallengangstumore werden, wenn immer möglich, mittels einer Operation vollständig entfernt. Unter Anwendung spezieller Vorbehandlungen, wie der Pfortaderembolisation, können auch sehr ausgedehnte oder im Leberzentrum gelegene Tumor operiert werden. Zudem kommen auch interventionelle Verfahren zum Einsatz, welche Tumore mittels eines Chemotherapeutikums embolisieren oder mittels Radiofrequenzablation „verkochen“ können. Chemotherapien ergänzen die Therapie. Im Team des Lebertumorzentrum stimmen wir die für Sie optimale Behandlung jeweils interdisziplinär ab.

Mehr Informationen zur Diagnostik und Therapie finden Sie auch auf den Internetseiten unseres Lebertumorzentrum unter www.evk-duesseldorf.de/lebertumorzentrum

Umfassende Versorgung

Eine Krebserkrankung stellt für die Betroffenen eine extreme körperliche und seelische Belastung dar. Aus diesem Grund bieten wir unseren Patienten zahlreiche unterstützende Angebote an. Neben der psychoonkologischen Betreuung, der seelsorgerischen Unterstützung und der Beratung durch den Sozialdienst zur Rehabilitation sowie anschließenden Versorgung zu Hause runden Spezialisten der Schmerztherapie, der Physiotherapie sowie der Ernährungsberatung und der Palliativversorgung das Angebot ab. Auch arbeiten wir mit Lebertransplantationszentren eng zusammen.

Unsere Sprechstunden

(nach Terminvereinbarung)



Chirurgische Klinik

Prof. Dr. Werner Hartwig
montags 15.00 bis 18.00 Uhr
freitags 10.30 bis 12.30 Uhr
Anmeldung unter
Telefon 0211/919 - 1005 | Telefax 0211/919 - 3910
chirurgie@evk-duesseldorf.de



Medizinische Klinik

Priv.-Doz. Dr. Torsten Beyna
montags 14.00 bis 18.00 Uhr
Anmeldung unter
Telefon 0211/919 - 1818 | Telefax 0211/919 - 3960
medizinische-klinik@evk-duesseldorf.de



MVZ - Onkologie

Dr. Henning Bredenfeld
montags bis freitags 8.00 bis 16.00 Uhr
Anmeldung unter
Telefon 0211/919 - 1021 | Telefax 0211/919 - 1028
henning.bredenfeld@evk-duesseldorf.de